

# PROJECTMETER ガジェット

## ユーザーマニュアル

### 目次

インストール .....	1
アクティベーション .....	2
利用 .....	4
サーバーへの接続 .....	5
パラメータ設定 .....	6
ガジェットで情報を参照 .....	7
アンインストール .....	7

### インストール

1. このガジェットのインストールは、コンピュータの管理者権限を持っているユーザーで実行してください。
2. もしすでに以前のバージョンをインストール済みの場合は、新しいバージョンをインストールする前に、以前のバージョンをアンインストールしてください。
3. インストールファイルを、 [www.bogdanov-associates.com](http://www.bogdanov-associates.com) からダウンロードして開いてください。
4. **BA.Gadgets.ProjectMeter.msi** を実行してください。
5. インストラクションに従ってください。

“Program is installed successfully (プログラムは正常にインストールされました)” というメッセージが現れ、ProjectMeter ガジェットが正しくインストールされるまで待ってください。その後、最初に使い始める際に、アクティベーションが必要になります。

デフォルトでは、ProjectMeter ガジェットとライセンスマネージャは、**C:/Program Files/BA/Gadgets/ProjectMeter** にインストールされ、スタートメニューに登録されます。

## アクティベーション

アクティベーションは、コンピュータの管理者権限を持っているアカウントで行ってください。

1. ProjectMeter のアクティベーションのためには、License Manager を実行します：

スタート→

プログラム→

BA→

Gadgets →

Project Meter →

**ProjectMeter License Manager.**

2. 上気を実行すると、下記の画面が表示されます。：

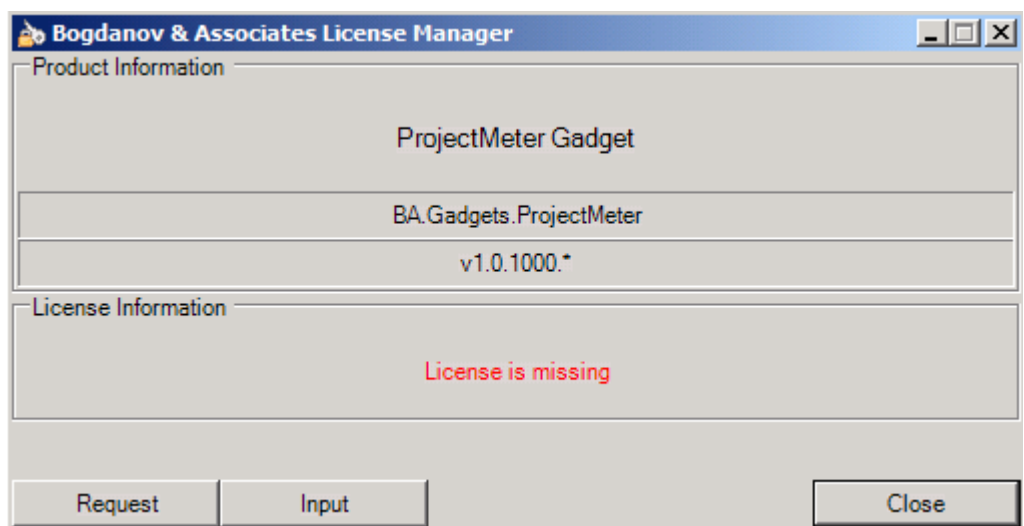

3. «Request» をクリックしてください。すると、キーを要求するための画面が立ち上がります。

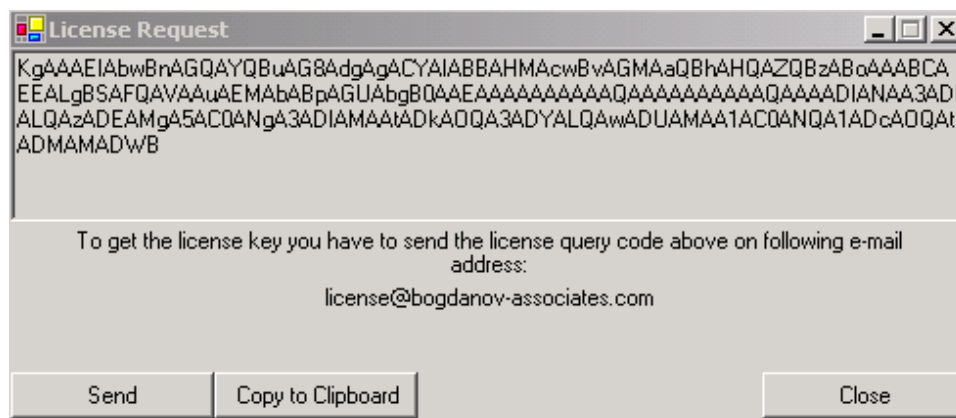

4. «Send» をクリックすると、キー要求用のメールが自動作成されます。そのメールをそのまま送信してください。

メールご送信から一営業日以内に、キーをお送りします。週末や休日の場合は、キーの送信が遅くなりますのでご了承ください。

5. キーが送られてきたら、そのキーをコピーしてください。

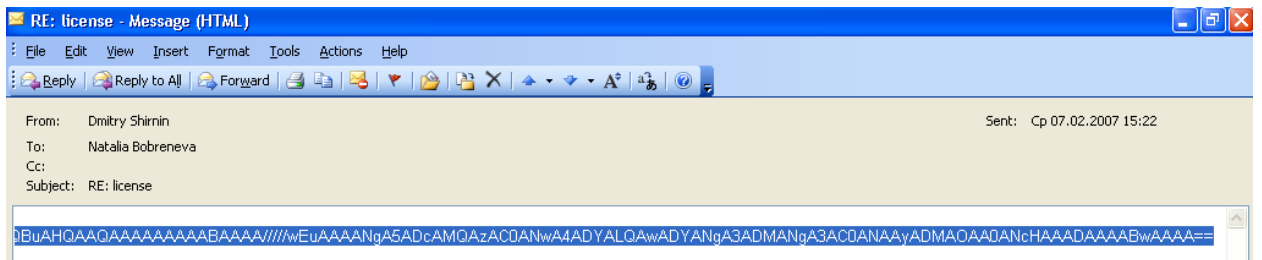

6. キーを完全にコピーしたことを確認してください。キーの一部がコピーされていないと、プログラムはアクティベーションできません。
7. もう一度 “License Manager” を起動してください。ステップ 1-2 と同じようにして、しかし、ステップ 2 では、“Input” をクリックしてください。
8. “License Manager” 画面で、キーを貼り付けてください:

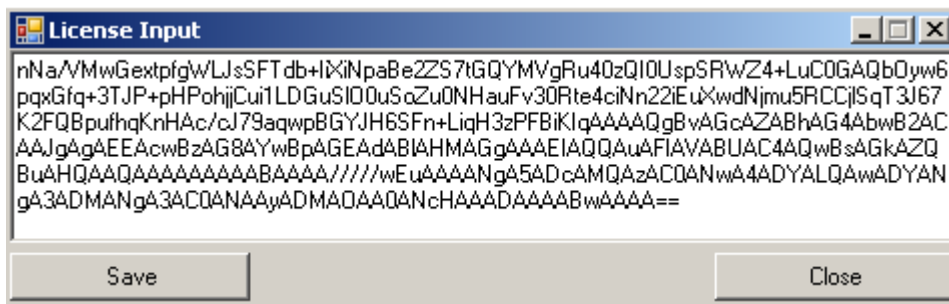

9. “Save” をクリックしてください。
10. “License Manager” 画面にトライアル期間が表示されます。その評価期間内は、すべての機能を利用することができます:

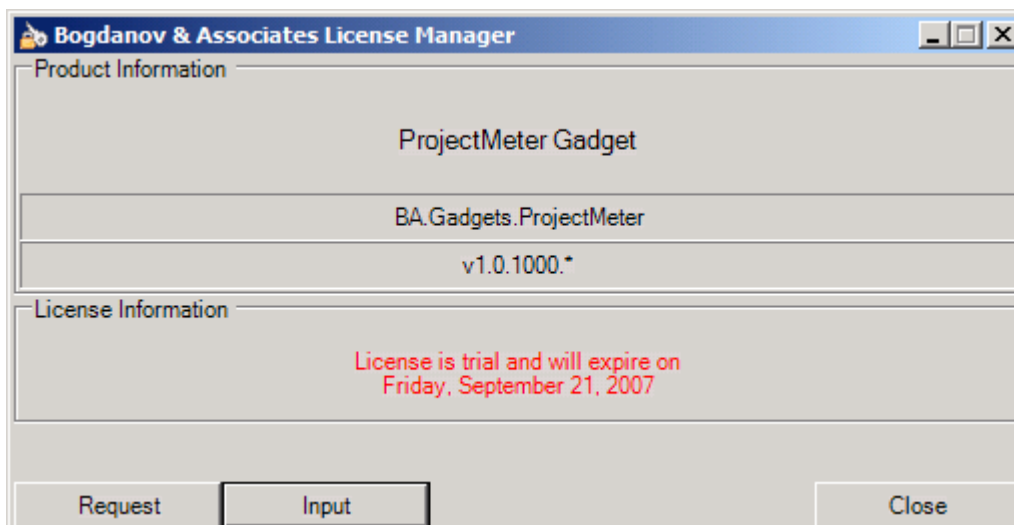

トライアルではなく、正式なキーをインプットした場合は、使用期限はありません。

ライセンスは、すべてのクライアントマシンにインストールする必要があります。各クライアントマシンのプログラムは、すべてのユーザーが使用することができます  
ライセンスキーが正しく保存されると、その旨のメッセージが表示されます。

## 利用

ガジェットを利用するには、以下を行ってください：

1. スタート→すべてのプログラム→BA→Gadgets →Project Meter → ProjectMeter Gadget.
2. ガジェットが Windows Vista サイドバーに表示されます：



on Windows Vista サイドバーの + をクリックしてください。



ProjectMeter ガジェットがガジェットギャラリーに追加されているのを確認できます：



ガジェットギャラリーから、ProjectMeter をドラッグ&ドロップすることで、ガジェットを複数表示することができます。それぞれのがジェットインスタンスには、別々のパラメータをセットすることができます。

## サーバーへの接続

ProjectMeter ガジェットを利用するには、Project Server への接続設定を行う必要があります：

1.  アイコンをクリックし、Project Server アドレスを入力。

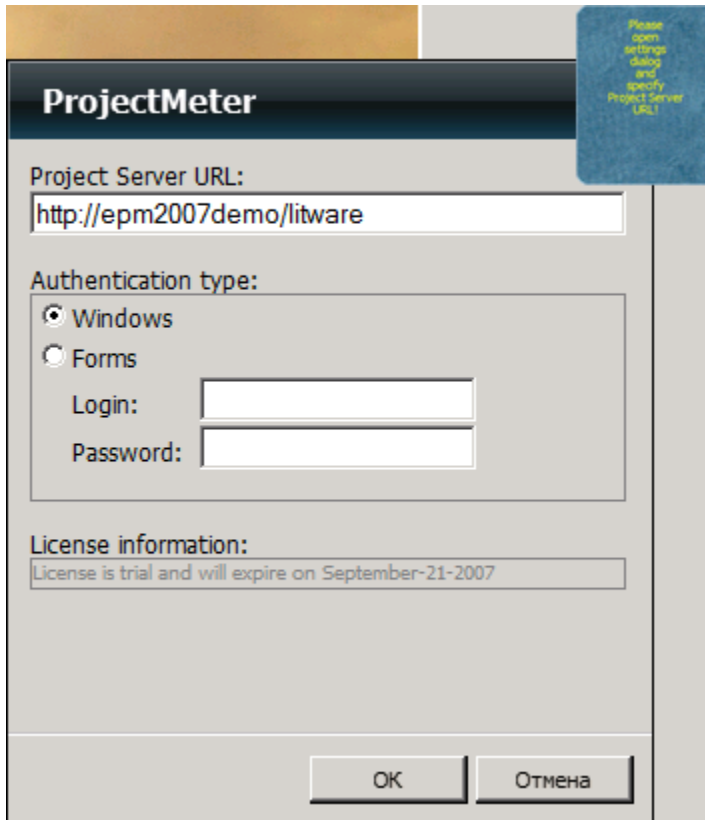

ProjectMeter

Please open settings dialog and specify Project Server URL!

Project Server URL:  
http://epm2007demo/litware

Authentication type:  
 Windows  
 Forms

Login:   
Password:

License information:  
License is trial and will expire on September-21-2007

OK Отмена

URL に間違いがあったり、ユーザーにアクセス権がない場合、接続設定画面の下部にエラーメッセージが表示されます。

2. ユーザーの認証タイプを選択します。

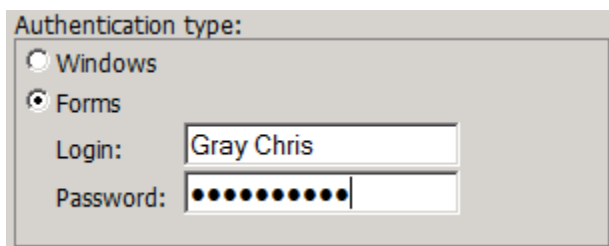

Authentication type:  
 Windows  
 Forms

Login: Gray Chris  
Password: ●●●●●●●●●●

- Windows – Project Server の認証にも Windows アカウントを利用
- Forms – Project Server の認証に、Project Server ログインアカウントとパスワードを利用。この場合、接続設定ウィンドウにログインアカウントとパスワードを入力する必要があります。

接続設定ウィンドウの下部に、ライセンス情報が表示されます。

## パラメータ設定

 ボタンをクリックすることで、パラメータ設定ウィンドウを開くことができます。

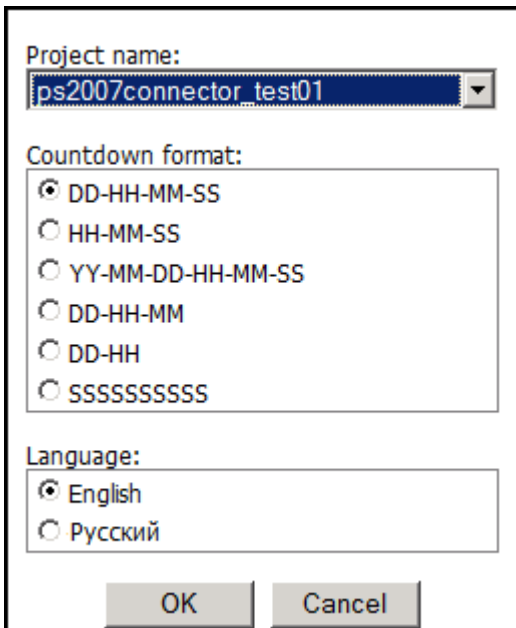

Project name:  
ps2007connector\_test01

Countdown format:

DD-HH-MM-SS  
 HH-MM-SS  
 YY-MM-DD-HH-MM-SS  
 DD-HH-MM  
 DD-HH  
 SSSSSSSSSS

Language:

English  
 Русский

OK Cancel

ここで下記を設定できます：

- Project name. ガジェットに表示されるプロジェクトについての情報
- 時間表示フォーマット：
  - DD-HH-MM-SS
  - HH-MM-SS
  - YY- MnMn-DD-HH-MM-SS
  - DD-HH-MM
  - DD-HH
  - SSSSSSSSS

※ YY – years, MnMn – months, DD – days, HH – hours, MM – minutes, SS – seconds.

- 言語:
  - English
  - Russian
  - Japanese

## ガジェットで情報を参照

ガジェットで、以下の情報を参照できます：

1. プロジェクト – パラメータ設定で選択されたプロジェクトの名前
2. 達成率(%) – 現在のプロジェクトの進捗率
3. 残存時間 – パラメータ設定のフォーマットで表示

3.1. プロジェクトの予定終了日前の場合：



3.2. プロジェクトの予定終了日を過ぎている場合：

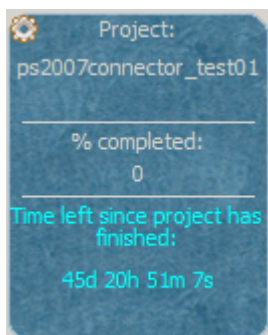

## アンインストール

Windows サイドバーからガジェットを削除するには、 を教えてください。

ガジェットギャラリーからガジェットを削除するには、ProjectMeter を選んで削除ボタンを押してください。

ガジェットをシステム（コンピュータ）から削除するには、通常の方法を行ってください。コントロールパネル>プログラムの削除。プログラムの削除は、コンピュータの管理者権限を持っているアカウントで行ってください。